

Straßenmeisterei Murtal (1)

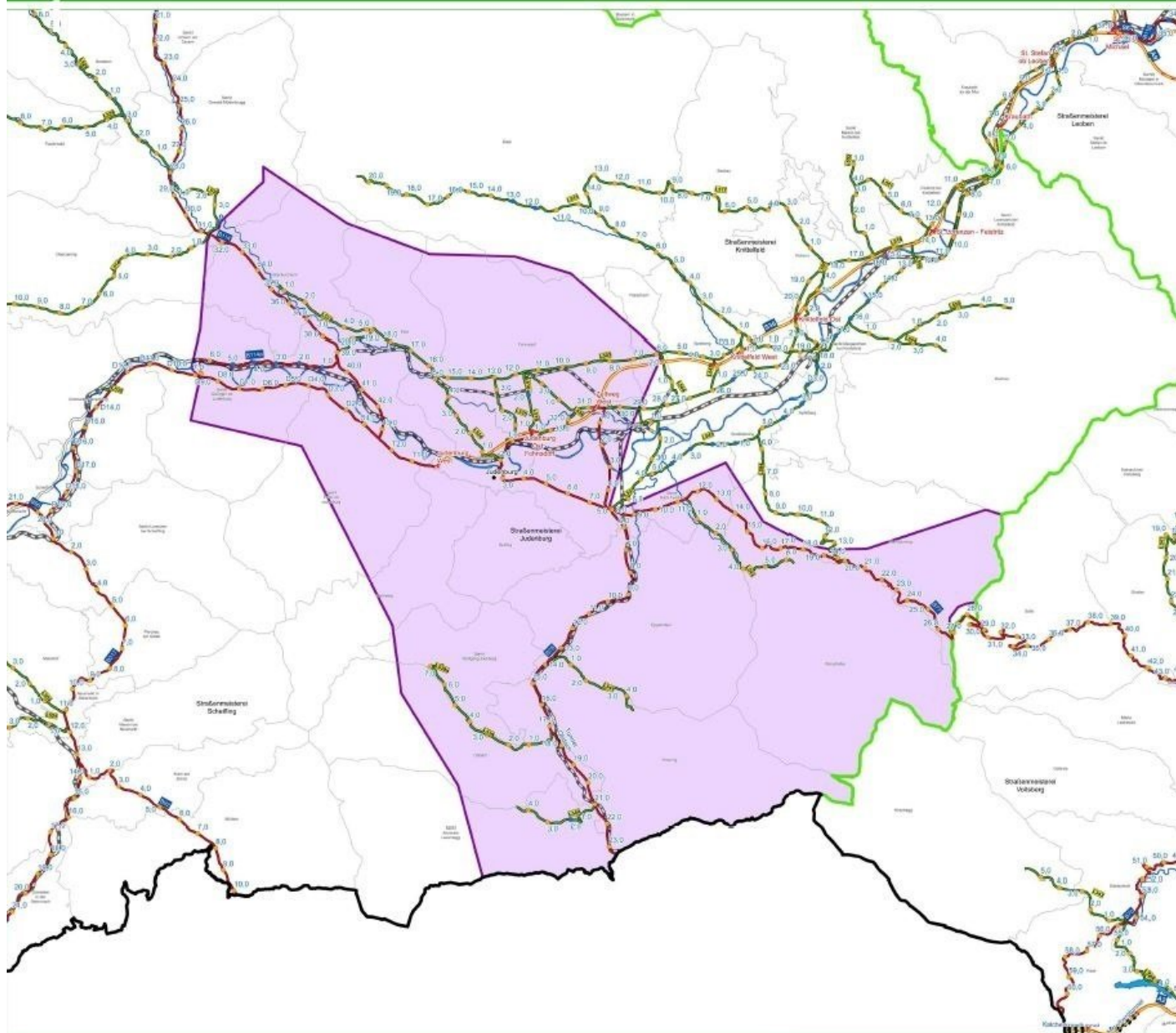

Legende:

Fachabteilung 18



• Bezirksknotenpunkte

Bezugspunkte Typ ganzes KM

TYPE

• Unbesetzt

• Kreisverkehrpunkt

• Bausperrstelle

• Gelegetaste

• Haltepunkt

• Tunnel

Straßen in Bau

--- Landesstr. E in Bau

--- Landesstr. L in Bau

--- Mautstra.

GIP-Stratengraph

--- Autobahn, Schnellstraße

--- Landesstraße B

--- Landesstraße L

--- Grenze der Bauzustellbereiche

--- Bahnringgleis

--- Bahnringgleis

--- Schotterstraße

--- Gemeindegrenzen

--- Hauptgewässer

--- Straßenmeisterei Judenburg

Maßstab:

WGS 1984 - UTM Zone 32N
1:80 000
1 cm = 80 m

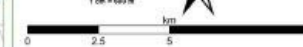

Rechts:

DATENQUELLEN

VERMÄSSLUNGSDOKUMENTAL VERKEHRSMETZ

Amt der Steiermärkischen Landesregierung

STRASSENNETZ

Fachabteilung 18

DATENAUFBEREITUNG

Amt der Steiermärkischen Landesregierung

SRD - GIS, Steirerhaus 7, 8019 GRAZ

Für die rechtliche Verantwortlichkeit der Daten wird keine Gewähr übernommen. Diese kann nur von den zuständigen Fachstellen festgestellt werden.

Alle Rechte, insbesondere das Recht der Vervielfältigung und Verbreitung vorbehalten. Kein Teil des Materials darf in irgendeiner Form durch Photokopie, Mikrofilm oder ein anderes Verfahren ohne schriftliche Genehmigung des Amtes der Steiermärkischen Landesregierung reproduziert oder in jeder Weise elektronischer, optischer, mechanischer, magnetischer, elektrischer, chemischer, akustischer, visueller, haptischer, tastergesteuert oder sonstiger Weise verbreitet oder veröffentlicht werden.

Kartenverteilung 15.04.2009

Übersicht:

